84371 7 86 75
cnarbat@mail.ru
г. Зеленодольск, ул. Ленина, д. 61

Image not found or type

Дома и дачи

Лот #24258

Источник: Объект #24258

Местоположение

Регион страны: Республика Татарстан
Район: Зеленодольский район
Населенный пункт: поселок городского типа Нижние Вязовые
Улица: улица большая кочемировская
Номер дома: 8

Стоимость

Продажа: 2 300 000 Р

Параметры

Материал дома: Деревянный
Тип застройки: Дом
Площадь, кв.м.: 61,1
Площадь участка, сот: 14
Тип дома: Жилой дом

Описание

Продаётся одноэтажный дом 61 кв. м на участке 14 соток в самом центре поселка Нижние Вязовые. Дом деревянный, пристрой шлакоблок. Забор по всему периметру.
В доме 2 комнаты, на участке имеется баня. Посажены плодовые деревья, кустарники.
Заезжай и живи!
Адекватный торг уместен!

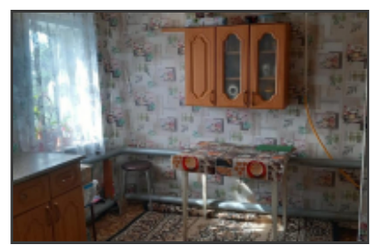

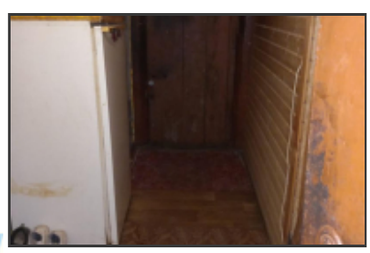

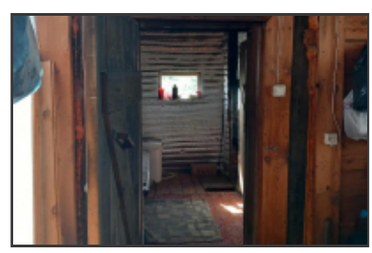

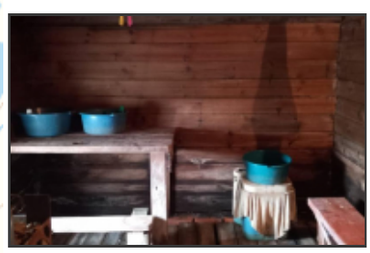
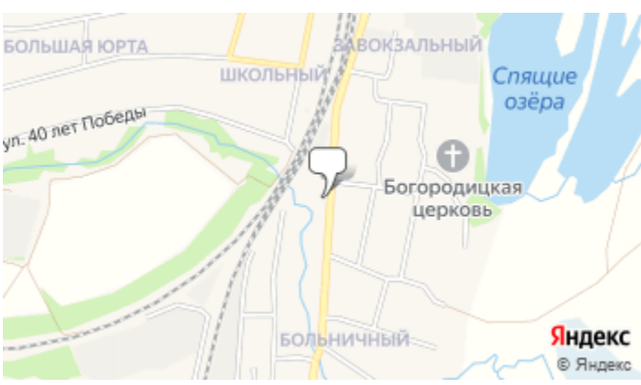
Карта